

Fibromialgia

Resonancia magnética nuclear funcional (RMNf) en la FM



RMNf – cerebro

La resonancia magnética nuclear (RMN) es un **examen médico no invasivo** que ayuda a que los médicos diagnostiquen y traten enfermedades.

La RMN emplea un **campo magnético potente**, pulsos de radiofrecuencia y un ordenador para crear imágenes detalladas de los órganos, tejidos blandos, huesos, y prácticamente el resto de las estructuras internas del cuerpo.

Las **imágenes detalladas** obtenidas con la RMN permiten a médicos evaluar mejor partes del cuerpo y la presencia de ciertas enfermedades.

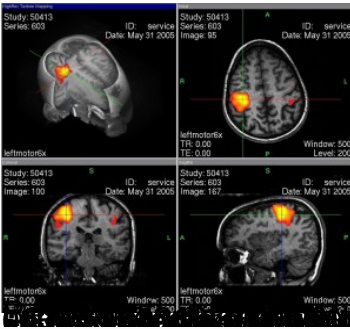

El **Default Mode Network (DMN)** es un sistema de regiones que se activa cuando el sujeto no está pensando en nada en particular.

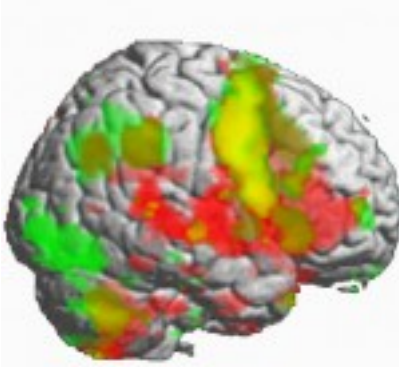

El **DMN** es un sistema de regiones que se activa cuando el sujeto no está pensando en nada en particular. Este sistema incluye regiones como la corteza prefrontal medial, la corteza cingulada posterior y la corteza parietal inferior.